Império do Brasil

Corpos da Primeira Linha do Exercito
(ou Corpos Moveis)

de 1865 a 1870

1 8 6 5

Corpos Moveis

3470 - 22 Maior -
Dá nova organisação á Comissão de melhoramentos do material do Exercito.

3499 - 8 Julho -
Crea provisoriamente duas juntas de Justiça Militar, uma na Prov. de Mato Grosso e outra na do R.G. do Sul.

Nº 6 - 4 Janeiro -
Não compete ao Ministerio da Justiça tomar conhecimento e deliberar acerca de petições de graça de réos que tenham sido condenados por crimes militares.

---

129 - 16 Março -
Declara o soldo que compete aos oficiais de Comissão.

---

234 - 29 Maio -
Avs. Presidentes mandando entregar aos Comandantes dos navios da Armada, para comedorias dos oficiais do Exercito de suas familias e dos cadetes, a 5a parte do que se abona á companhia Brasileira de Paquetes pelos transportes dos passageiros da ré.

---

258 - 10 Junho -
Declarando que os oficiais de comissão estão sugeitos a pagar selo, direitos e emolumentos pelos titulos de suas nomeações.

---

267 - 20 Junho -
Ao Comandante em chefe do Exercito do Sul do Imperio, mencionando os casos em que os oficiais do Exercito podem continuar a vencer forragens para cavalo de pessoa e besta de bagagem.

---

283 - 26 Junho -
Decide que a pratica abusiva de se inflingirem açoites aos galés turbulentos e rixosos é insustentavel.

---

329 - 26 Julho -
Aviso ao Comandante em chefe do Exercito do Sul do Imperio declarando que o indulto Imperial sem restrições devolve ao agraciado o direito ás vantagens que legalmente lhe competiam antes da culpa.

---

539 - 24 Novembro -
Declarando que o exercicio de membro da Junta Militar de Justiça é incompativel com o de Auditor de Guerra.

---

1 8 6 5

Guerra do Paraguaí
Notas.

Os voluntarios da Patria tinham chapeu preto com tope ou emblema e nº, e o emblema no braço.

Os oficiais de cavalaria tinham geralmente os cavalos ricamente ajaezados, tanto sold. como oficiais traziam poncho-pala local e muitos chapeu desabado (G.Osorio).

A infantaria usava tambem coturnos.

Oficiais e praças usavam cachimbo.

Os soldados do Regt. de Artilh. a cavalo usavam blusa vermelha e alguns calças á gaucha e coturnos-botas.

Os zuavos da Baía eram negros tanto os oficiais como os soldados - bombacha vermelha, polainas brancas, peito e casaco azul, enfeitados do amarelo, fez vermelho.

Os soldados de infantaria marchavam geralmente com as calças arregaçadas com alpercatas de couro ou descalços.

A cavalaria usava bandeirola vermelha e branca.

Os oficiais de cavalo usavam geralmente laço na garupa.

1 8 6 6

Corpos de Linha

3579 - 3 Janeiro -
Regula a concessão de licença aos oficiais e praças de pret do Exercito, etc.

3607 - 10 Fevereiro -
Regula o processo das habilitações para as pensões de meio soldo e montepio.

Decr. 3620 - 28 Fevereiro -
Altera o grande e pequeno uniforme dos corpos do Exercito.

ARTILHARIA Á PÉ
Uniforme dos Oficiais

Pequeno uniforme

1º - Os bonés serão de pano de lã de côr carmezim guarnecidos de galão fino de ouro na parte inferior da copa, conforme o padrão adotado nas referidas instruções, com vivos de fio de ouro em todasaas costuras exteriores e sem virola nas palas.
2º - As sobrecasacas com granadas de metal amarelo na gola sobre o trapesio de pano carmezim.
3º - Em lugar de talabarte, talim sem pasta como oficiais montados.

Grande Uniforme

4º - Sobrecasaca igual a do pequeno uniforme porem substituindo as divisas por dragonas a barretina será da forma constante do plano atual de pelo ou pano preto, não terá galão e os cordões serão de côr carmezim.

Praças de pret.
Pequeno Uniforme

5º - Sobrecasaca da mesma forma e dimensões da dos oficiais, diferentes na qualidade.
6º - O boné será como o antigo de policia de pano carmezim e avivado de preto, tendo na frente uma granada de pano amarelo e borla; e de um e outro lado abas de pano azul para resguardar os ouvidos, as quais serão presos por colchetes na parte superior do boné.

Grande Uniforme

7º - Sobrecasaca de pano com a dif. de serem as platinas substituidas por dragonas de fio de lã preta e carmezim a semelhança das designadas nas instruções de 7 de Agosto de 1852, para as praças do 1º Bat.de Artilharia á pé e barretina exastamente das mesmas dimensões côr e formato dos oficiais tendo em lugar de penacho uma granada de lã carmezim coroada de um pequeno penacho de crina de 8 cms. de altura.

x preta

1 8 6 6

Corpos de Linha

ARTILHARIA Á CAVALO
Pequeno e Grande uniforme.

Art. 2º - O pequeno uniforme tanto dos oficiais como das praças de pret será o mesmo marcado nas instruções de 17 de Agosto de 1852; o grande uniforme será o atual com a unica diferença de ser substituida a farda por sobrecasaca igual a do pequeno uniforme com dragonas em lugar de divisas.

INFANTARIA

FUZILEIROS

Art. 3º - O uniforme dos batalhões de fuzileiros será um e unico para todos, etc, etc.

Uniforme dos oficiais
Pequeno Uniforme

1º - O boné será de pano azul conforme o modelo em vigor, avivado de encarnado guarnecido na parte inferior por uma lista da côr dos vivos e sem virola na pala.
2º - Sobrecasac. avivada de incarnado com trapesio da mesma côr.
3º - Talim de couro branco em lugar de talabarte como dos oficiais montados mas sem pasta.

Grande uniforme

4º - A sobrecasaca será igual a do pequeno uniforme, tendo porem dragonas em lugar de divisas.
5º - A barretina será da mesma forma, materia e dimensões das designadas nas instruções para os oficiais de Artilharia com as seguintes diferenças , 1º os cordões serão de côr dos vivos; 2º terá na frente uma estrela c/ o nº do batalhão no centro; 3º a pluma será de penas encarnadas na parte inferior e brancas na superior e sobre uma tulipa ou açucena de metal amarelo.
6º - O talim como no peq. uniforme.
7º - As demais peças como em 1852 para o 1º Bat. de Fuzil.

Praça de pret.
Peq. uniforme.

Boné de pano azul com vivos encarnados como o de artilharia com estrela de pano amarelo, borla da côr dos vivos.
9º - Sobrecs. como para os oficiais.
10º - Platina de pano da côr da sobrec. com vivos encarnados dimensões e forma de 1852 para o 1º Bat. de Fuzileiros.

Grande

1 8 6 6

Corpos de Linha

Grande Uniforme

11º - O grande uniforme constará: 1º, sobrecasaca igual a do pequeno uniforme com as diferenças de serem as platinas substituidas por dragonas como as de 1852, com franjas da côr dos vivos, 2º barretina como a dos oficiais com penacho de lã.

CAÇADORES
Oficiais

Pequeno Uniforme

1º - Sobrecasaca azul com vivos amarelos e sem vistas na gola.
2º - Talim e fiador pretos.
3º - Boné como fuzileiros vivos e cinta amarelos.

Grande Uniforme

4º - Como o peq. uniforme com barretina como artilharia com cordões verdes. Os oficiais usarão em vez de dragonas de palmatorias douradas.

Praça de pret.
Peq. Unif.

5º - Sobrecasaca igual a dos oficiais.
6º - Boné como fuzileiros com vivos amarelos e borla preta e corneta de pano amarelo com o nº no centro.

Grande Uniforme

7º - Como oficiais sendo a pluma de crina verde e os cordões da mesma côr, dragonas como fuzileiros com fios de lã verde.

CAVALARIA
Oficiais
Peq. unif.

1º - O mesmo do 1º Regto. pelas instruções de 1852, etc,etc

Grande unif.

2º - O mesmo do dito plano sendo substituido a farda por sobrecasaca igual a do peq. unif. com dragonas em lugar de divisas.

Praças de pret
Peq. Unif.

3º - O mesmo de 1852 com a diferença que os bonés serão de

1 8 6 6

Corpos de Linha

oleado e sem escama.

Grande Uniforme

4º - Igual ao dos oficiais menos na qualidade do pano.

CAÇADORES Á CAVALO
Unif. dos oficiais
Peq.Unif.

1º - O boné será semelhante ao dos oficiais á cavalo mas sem virola.
2º - Sobrecasaca azul toda avivada de amrelo, platinas como oficiais de caçad. á pé.
3º - Talim de couro preto, canana como oficiais de caçadores á pé.

Grande Uniforme

5º - Será igual ao pequeno com a diferença das divisas que serão substituidas por dragonas e o boné por barretina igual as dos corpos de cavalaria.

Praças de pret.

6º - Tanto o grande como o pequeno uniforme como oficiais menos na qualidade do pano; as platinas como as dos caçadores á pé, chabraque será semelhante ao usado pelo 1º Regimento de Cavalaria sendo a lista de couro envernizado de preto.
7º - No verão tanto oficiais como praças de pret sobrecasaca e calças de brim escuro com os mesmos vivos e vistas.
8º - Cavalaria, Artilharia á cavalo e Caçadores idem, em serviço e marcha, chapeu dos chamados de Braga mas com abas menores copa toda circular com fita de couro.
Art. 9º - As praças do R.G. do Sul além das camisas de algodão uma de lã.
10º - A Todas as praças: 1º de 6 em 6 meses, 2 lenços com 70 cms. e 50 de larg. de quadradinhos vermelho e branco, 2º de 4 em 4 meses uma ceroula de algodão que poderá ser substituida por uma de lã no inverno quando em países frios.
3º Em cada ano 1 par de suspensorios e 4 pares de meias de algodão que poderá ser substituido por lã, etc.
11º - Os oficiais dos Regtos de Artilharia montada, cavalaria e caçadores á cavalo, quando em marcha poderão usar de botas de montar de couro preto, de comprimento que não passe dos joelhos.
12º - Fica abolido o uso de banda de lã nos oficiais inferior.

Fim.

3644 - 1 Maio -
Querendo galardoar o valor, intrepidez e os serviços que durante o curso da presente guerra tem prestado o batalhão e

1 8 6 6

Corpos de Linha

engenheiros,"Hei por bem para memoria dos seus feitos ou serviços, conceder lhe o uso da bandeira nacional, emquanto subsistir um oficial ou praça de pret que tiver tomado parte nos seus trabalhos na atual Campanha".

3750 - 12 Dezembro -
Regula o funcionamento junto ao Exercito Imperial em operações fóra do Imperio a junta de Justiça Militar creada na Prov. de S. Pedro do R.G. do Sul.

Nº 48 - 30 Janeiro -
Sobre as vantagens gerais que competem aos instrutores de cavalaria e infantaria.

61 - 7 Fevereiro -
Sobre a transladação da Colonia Militar de Jataí para as margens esquerda do Paranapanema sob a denominação de Colonia Militar do Riachuelo..

168 - 10 Março -
Declara que as licenças de favor se abham proïbidas.

181 - 2 Maio -
Sobre os vencimentos dos oficiais de Comissão dispensados.

226 - 13 Junho -
Abolindo o uso de fitas nas cartas que transitam na Chancelaria do Imperio.

271 - 25 Julho -
Sobre os vencimentos dos oficiais do Corpo de Pontoneiros.

286 - 6 Agosto -
Sobre gratificações e premios.

322 - 21 Agosto -
Sobre os fornecedores.

368 - 18 Setembro -
Declara que dentro das fortalezas não devem habitar pessoas alheias ás profissões militares.

525 - 29 Novembro -
Sobre os guias de socorrimento das praças transferidas, etc.

&

565 - 18 Dezembro -
Sobre distribuição de costuras executadas fóra do Arsenal de guerra.

Decr. 3620
28 Fev.

1866
Artilharia á cavalo
Oficiaes
5da e Peq. unif.

Decr. 3620
28 Fev.

1866
Artilharia a Cavalo
Praças de pret
grande e peq. unif.

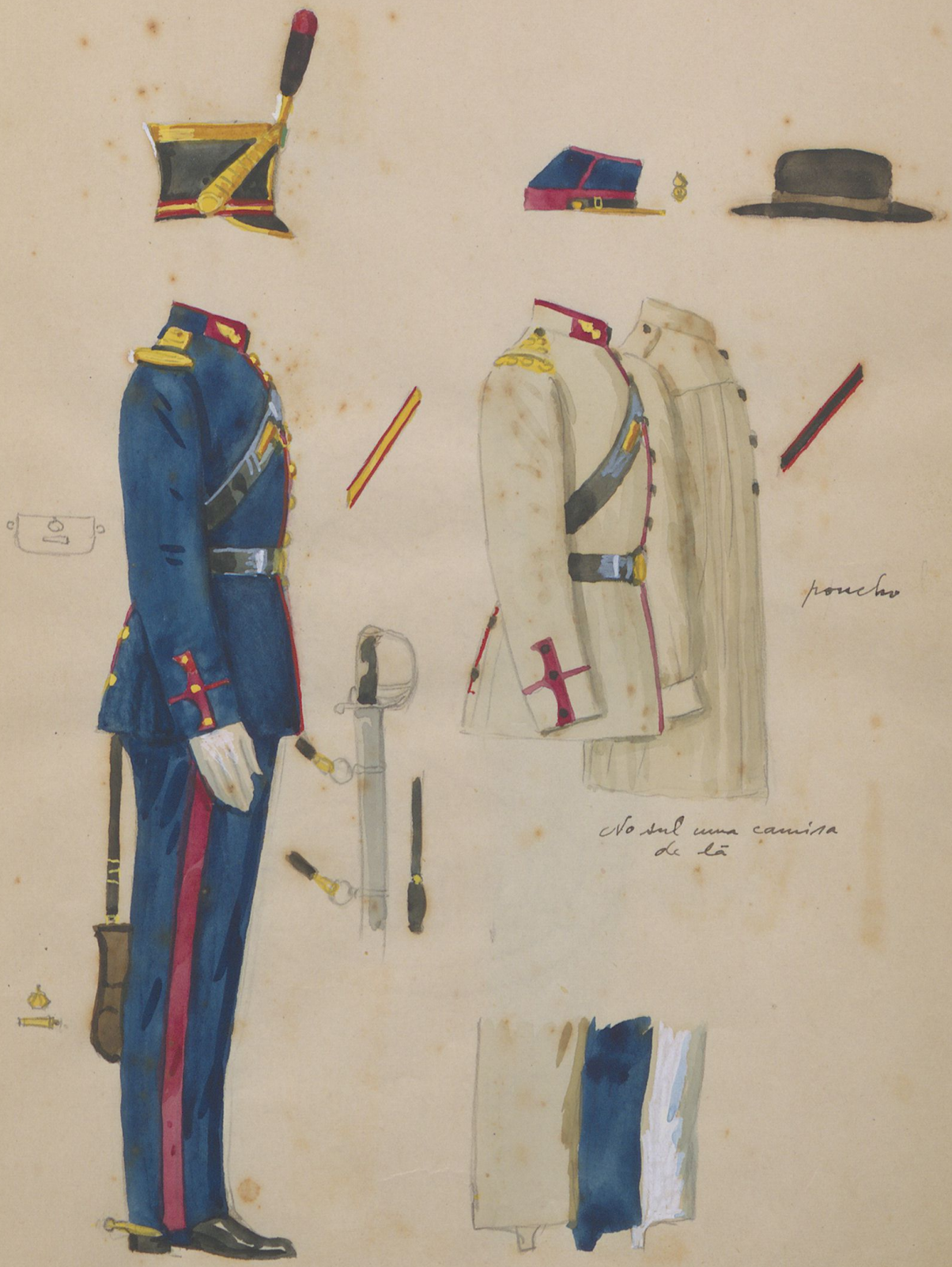

Decr. 3620
28 Fev.

1866
Artilharia á pé
Oficiaes
G.de e peq. unif.

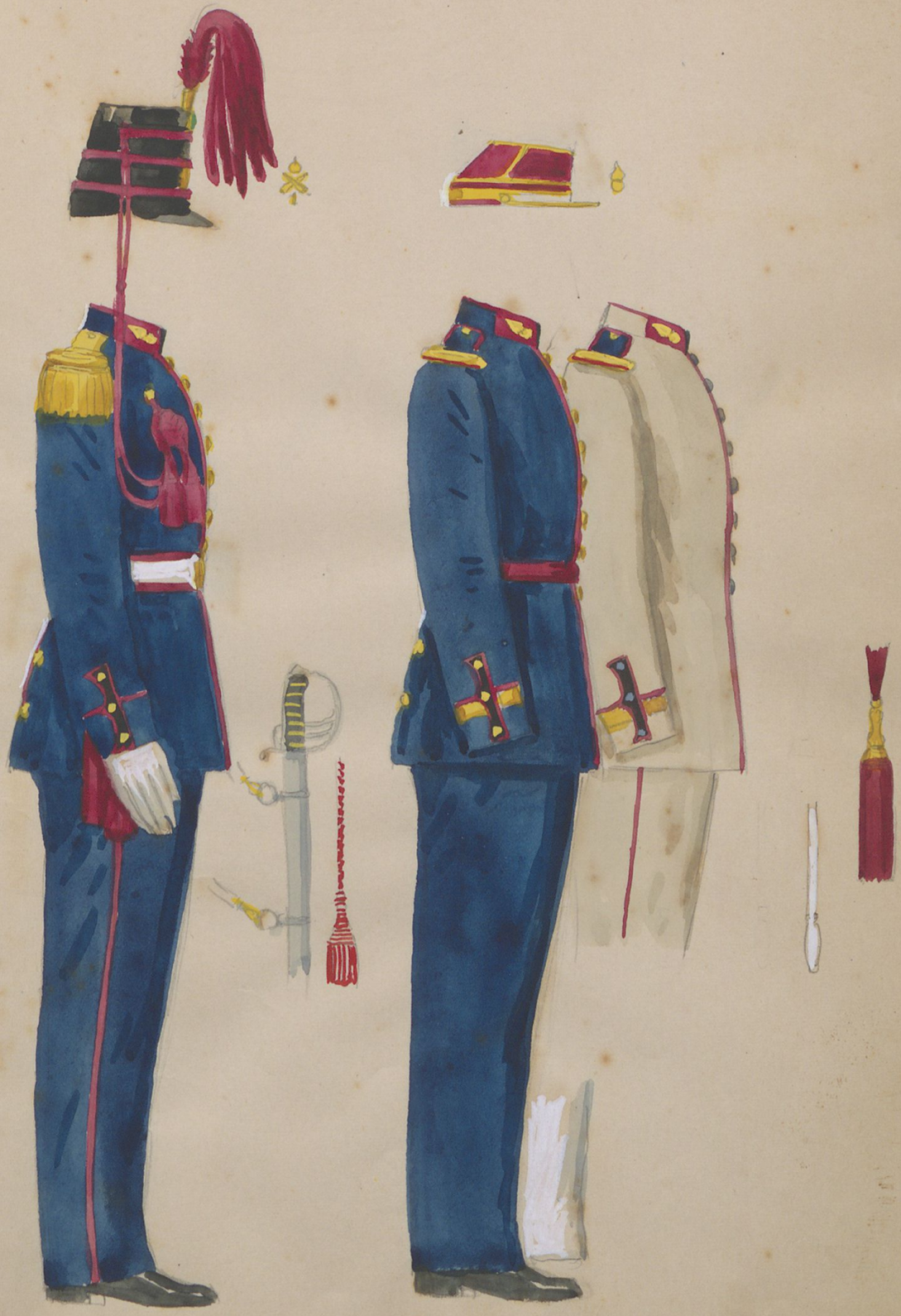

Decr. 3620
28 Fev.

1866
Artilharia a pé
praças de pret.
gde e peq. unif.

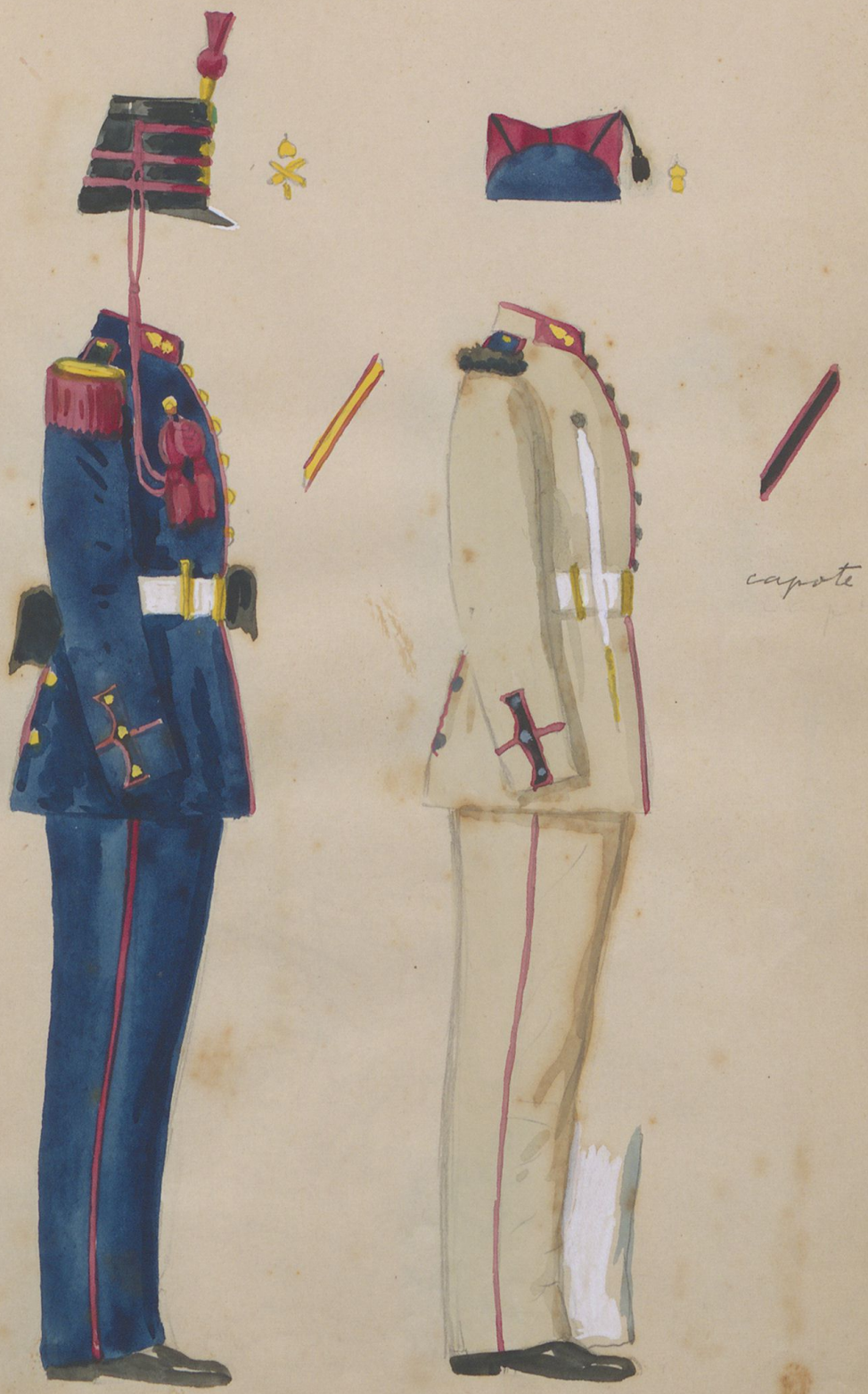

Decr. 3620
28 Fev.

1866
Infantaria
(de 1 a 7)
Oficiaes
G.de peq. unif.

Decr. 3620
28 Fev.

1866
Infantaria
pracas de pret.
grde e peq. unif.

Decr. 3620
28 Fev.

1866
Caçadores
(de 8 á 22)
Oficiaes
g.de e peq. unif.

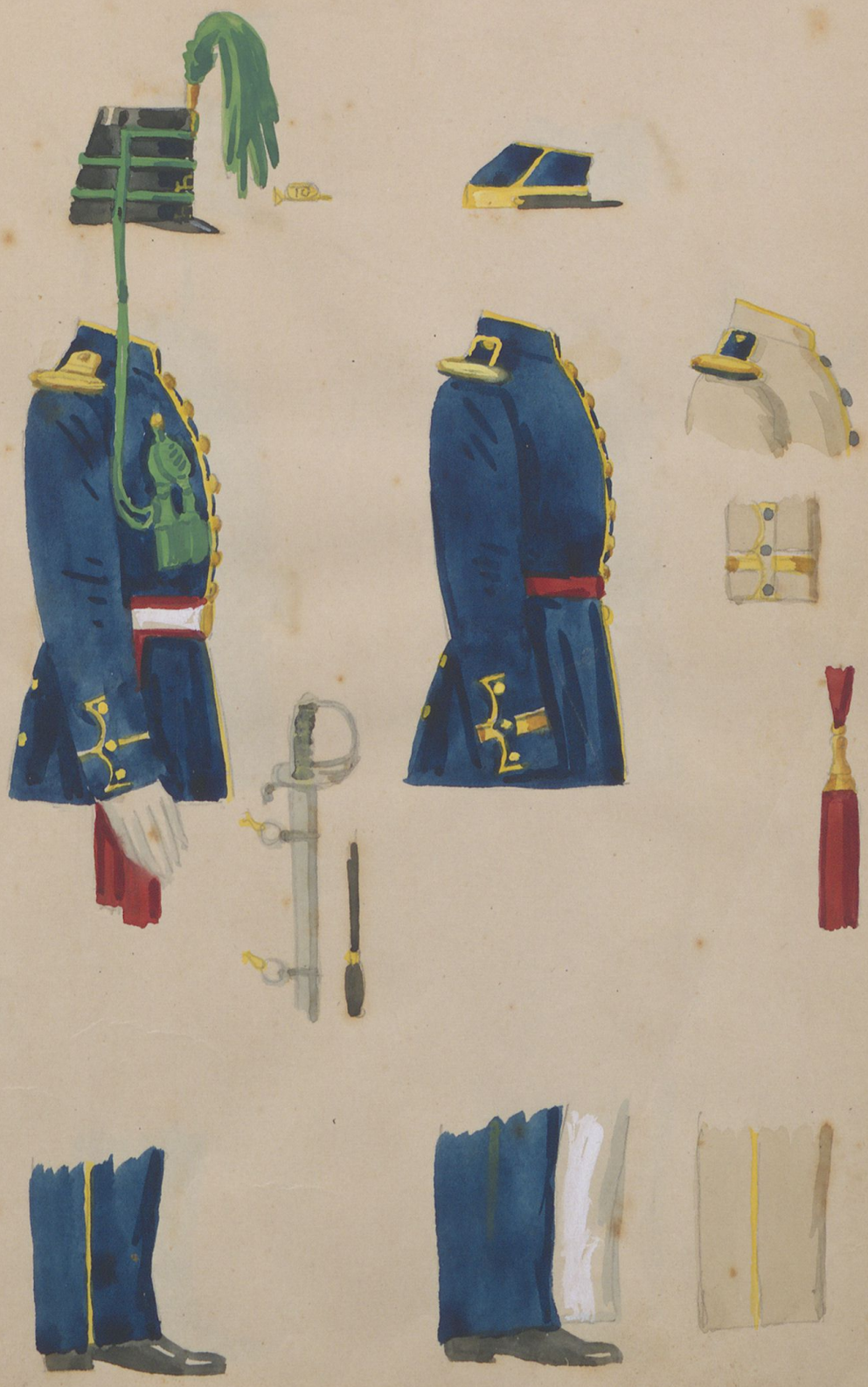

Decr. 3620
28 Fev.

1866
Caçadores
praças de pret
gs.de e peq. unif.

Decr. 3620
28 Fev.

1866
Cavalaria
Officiaes
Gde e peq. unif.

Decr. 3620
28 Fev.

1866
Cavalaria
praças de pret
g.de e peq. unif.

poncho

No sul mais uma
camisa de lã

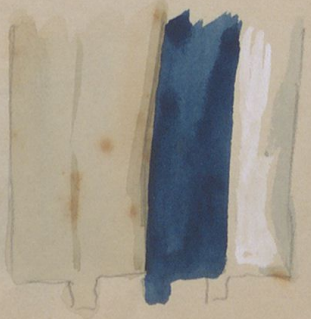

Decr. 3620
28 Fev.

1866
Caçadores a Cavalo
(1º, 2º, 3º, 4º e 5º corpos)
Oficiaes
Gde e peq. unif.

Decr. 3620
28 Fev.

1866
Caçadores a cavalo
praças de pret
gr.de e peq. unif.

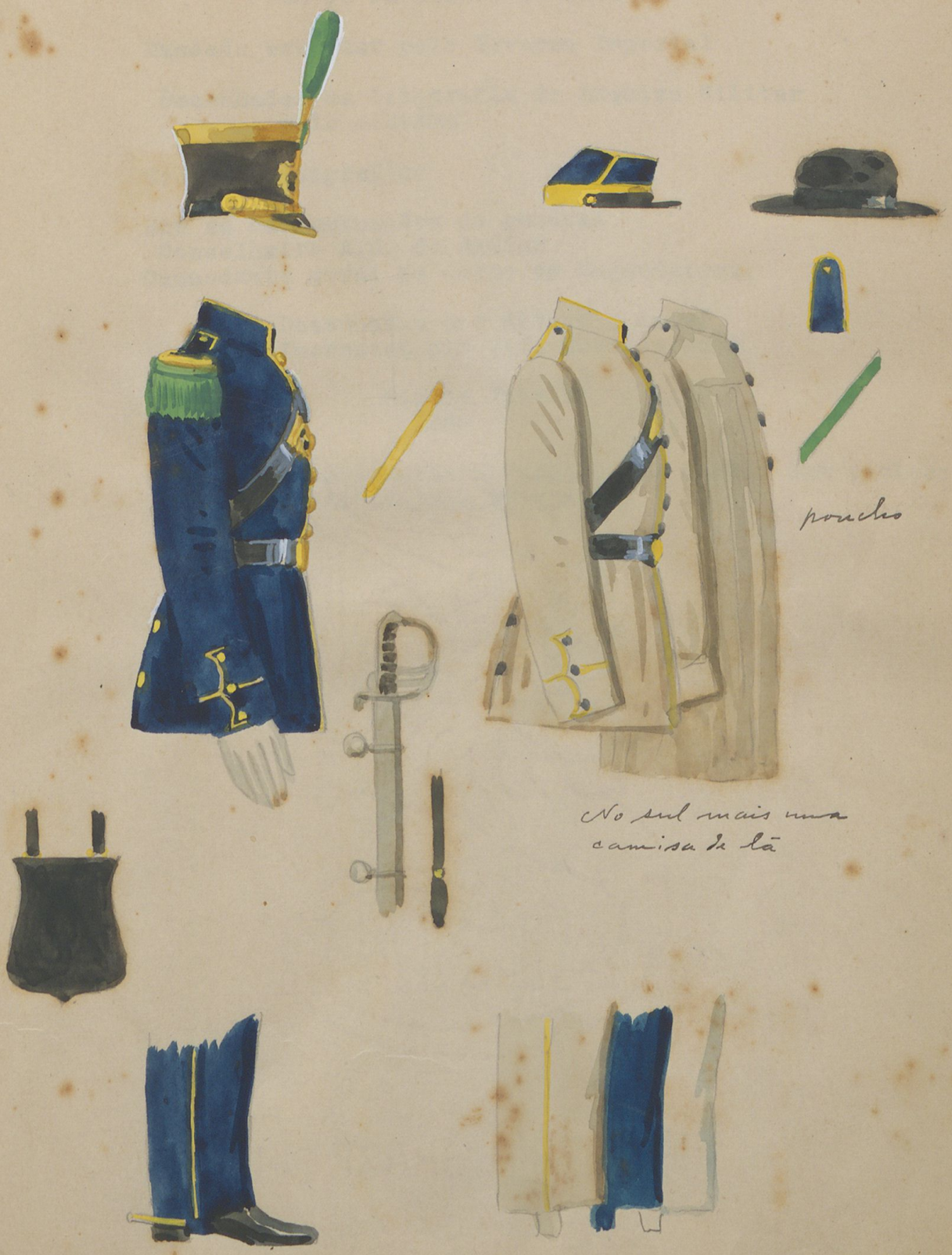

Figurinos do Exercito.

de conformidade com o Decreto nº 3620 de
28 de Fevereiro de 1866.

Mandado executar pelo Governo Imperial

Desenhados na litografia do Arquivo Militar
pelo sistema

Cromo - Litografico

Sob as determinações do general
Conselheiro A.N. de Aguiar
Comandante geral do corpo de Engenheiros.

Desenhados por Alvaro e Larée,
Impressos por J.I. Martins Maia

Rio de Janeiro
1866

(Exemplar pertencente a Marques dos Santos com carimbo
da extinta Bibliotéca Militar).

...uniformes do Exercito"
...os Alvaro Tarée etc
...th. do Arq. Mil.
Rio

1866
Oficial de Artilharia (a pé)
Uniforme pequeno de inverno

"Figurinos do Exercito"
por Alvaro de Saré, etc
Lith. do Arq. Mil.
Rio

1866
Oficial de artilharia (a pé)
uniforme pequeno de verão

"Figurinos do Exercito"
por Alv. e Laréé, etc
Lith. do Asc. Mil.
Rio

1866
Soldado de Artilharia (a pé)
Grande Unif.

Figurinos do Exercito
por Alvaro e Laréé
Litt. do Arc.. Milit.
Rio

1866

Soldado de Artilharia (a pé)
uniforme pequeno de verão

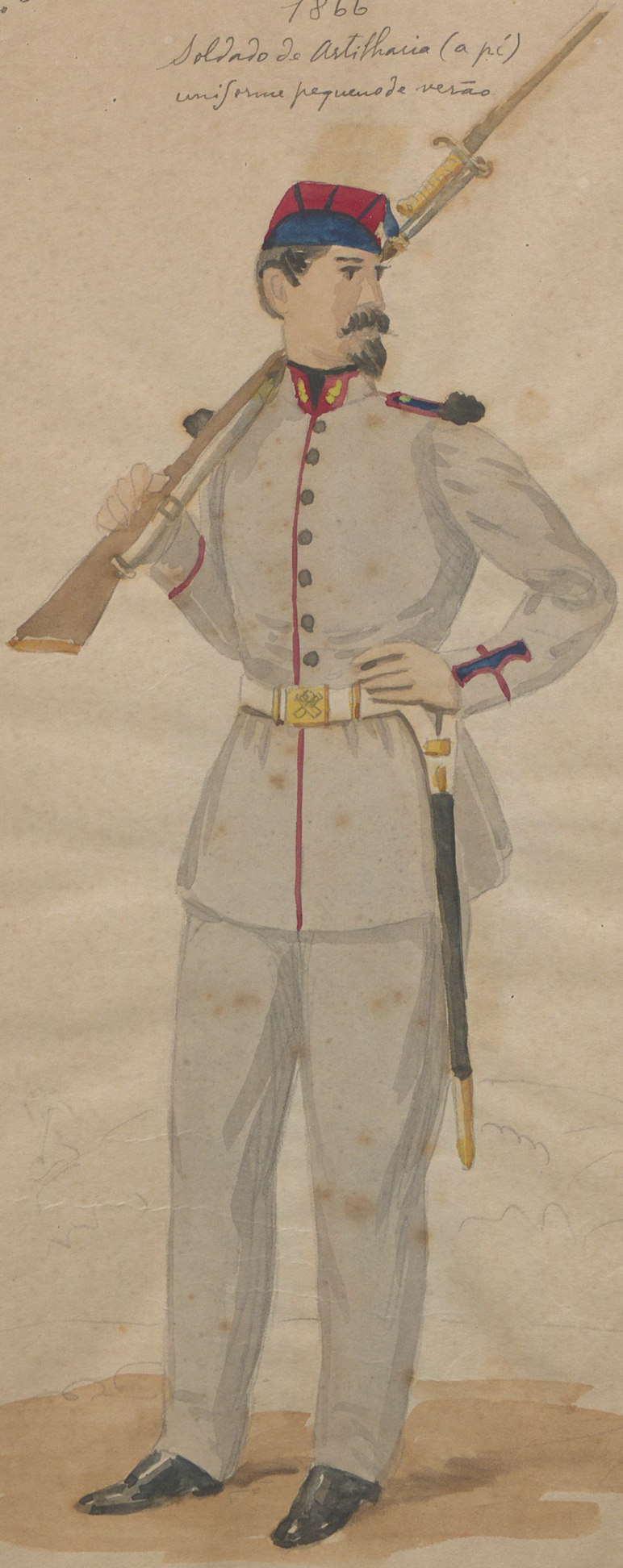

"Figurinos do Exercito"
por Alvaro e Fareé
Litt. do Arc. Mil.
Rio

1866

Oficial de Infant. (Fuz.) Grande uniforme

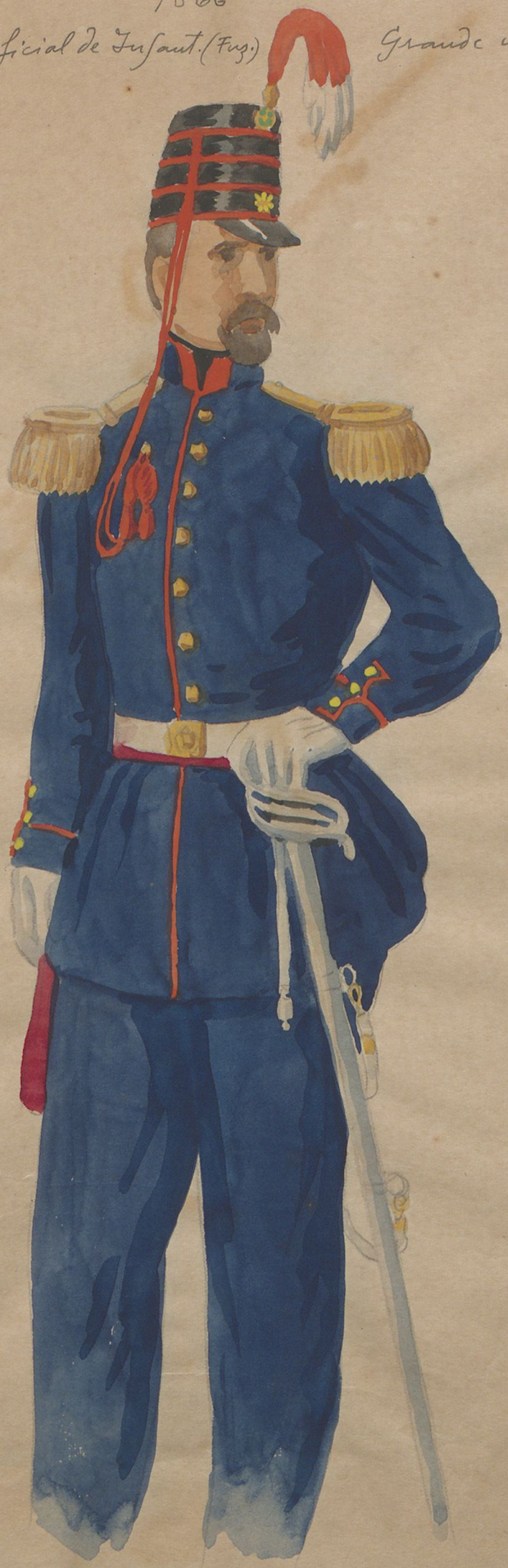

"Figurinos do Exercito"
por Alvaro e Farce
Lith. do Arc. Mil.
Rio

1866
Oficial de infanteria (Fuzil.)
uniforme pequeno de inverno

"Figurinos do Exercito"
por Alvaro e Forcé
Lith. do Arc. Milit.
Rio

1866
Oficial de Infanteria (fuzil.)
uniforme pequeno de verão

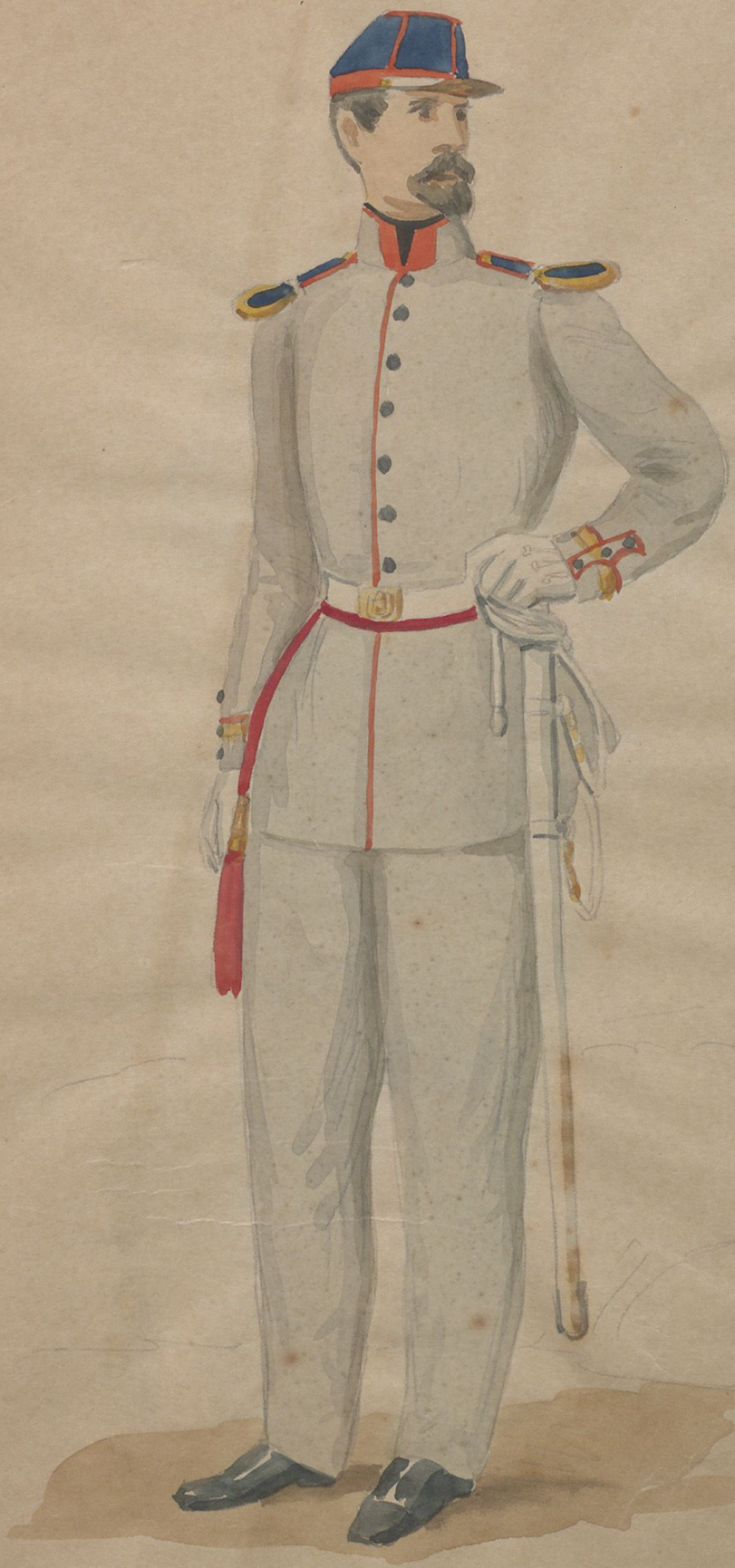

"Figurinos do Exercito"
por Alvaro e Faree
Lith. do Arc. Milit.
Rio

1866

Soldado de infanteria
grande uniforme.

Figurinos do Exercito
nos Alvaro e Faree
Lith. do Asc. Milit.
Rio

1866
Soldado de infanteria
unif. pequeno de verão

"Figurinos do Exercito"
~~Alvarez~~ e Lopez
Lith. do Asc. Milit.
Rio

1866
Oficial de Cacadores
Grande
(a pé)
uniforme

"Figurinos do Exercito"
nos Alvaro e Fareé
Lith. do Arc. Milit.
Rio

1866
Oficial de caçadores (a pé)
Unif. peq. de inverno

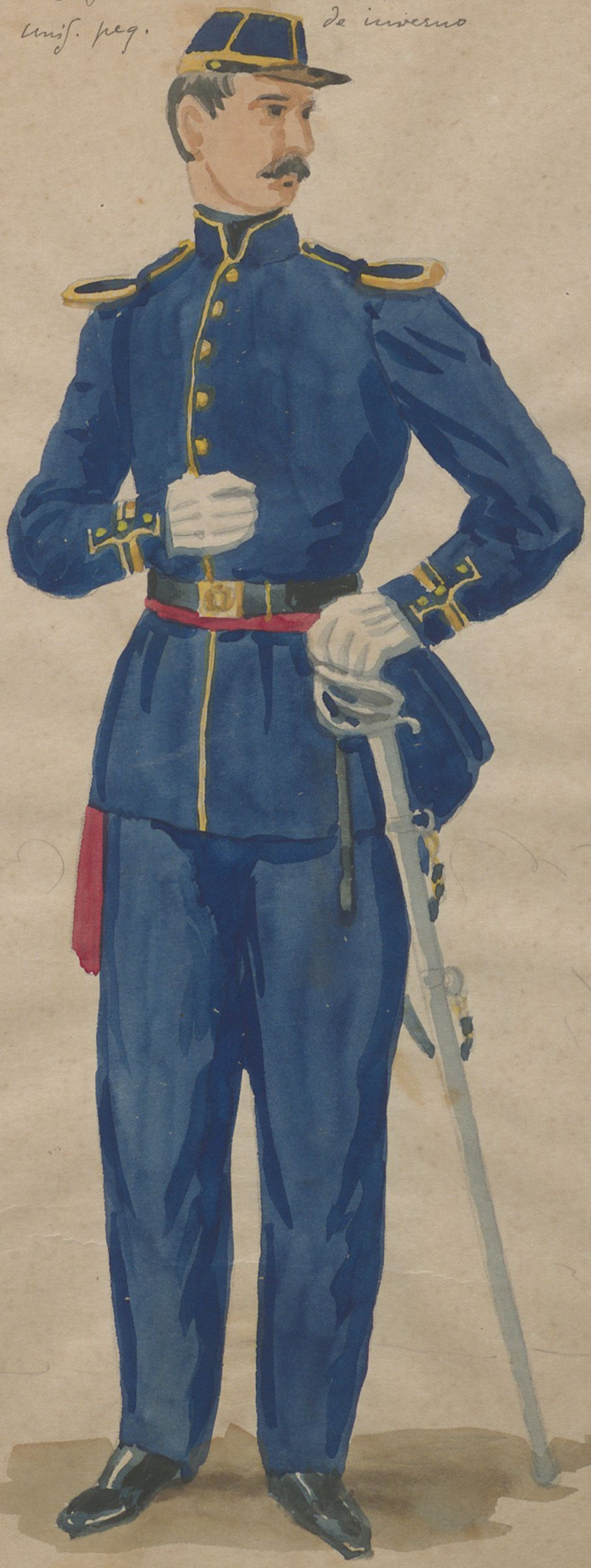

"Figurinos do Exercito"
por Alvaro e Farée
Lith. do Asc. Mil.
Rio

1866
Oficial de Caçadores
unif. peq. de verão

"Figurinos do Exercito"
por Alvaro e Paraé
Cittr. do Asc. Milit.
Rio

1866
Caçadores a pé
uniforme pequeno de verão

"Figurinos do Exercito"
m Alvaro e Laréé
itt. do Arq. Milit.
Rio

1866
Oficial de Caçadores (a cavalo)
uniforme pequeno de inverno

"Figurinos do Exercito"
por Alvarez e Laréé
Lith. do Arc. Mil.
Rio

1866

Oficial de Caçadores (a cavalo)
uniforme pequeno de verão

"Figurinos do Exercito"
por Alvaro e Farée
Lith. do Arc. Mil.
Rio

1866
Caçador a cavalo
uniforme pequeno de inverno

"Figurinos do Exercito"
por Alvaro e Laréé
Litth. do Asc. Milit.
Rio

1866
Caçador a cavalo
unif. pequeno de verão

1 8 6 7

Corpos de Linha

51 - 30 Janeiro -
Declara que o soldo de reforma considerado uma especie de pensão, etc.

---

82 - 18 Fevereiro -
Instruções sobre o deposito de trofêos. O Museu Militar continua como dependencia do M. da Guerra, etc.

---

114 - 18 Março -
Sobre acumulação de comando e opção de vencimentos.

---

128 - 27 Março -
Declara a competencia do fôro militar, para julgar uma praça, que mata o seu camarada fora do quartel. (Importante)

---

189 - 12 Junho -
Declara que devem ser aceitas as procurações passadas perante a auditoria militar do 1º C. do Exercito em operações.

---

349 - 19 Outubro -
Dá instruções sobre o modo de proceder-se ao alistamento de v voluntarios para o serviço do Exercito.

---

410 - 19 Novembro -
Dá providencias acerca dos espolios das praças que falecem nos hospitais e enfermarias.

---

440 - 9 Dezembro -
Declara que todos os militares e empregados estão sugeitos ao imposto de selo sobre vencimentos, creado pelo Art. 22 da Lei 1507 de 1867.

1 8 6 8

Corpos de Linha

14 - 17 Janeiro -
Sobre o vencimento dos Coadjuvantes da escrita do Arsenal de Guerra.

---

78 - 17 Março -
Declara que o 1º uniforme serve para os dias de 1a e 2a gala.

---

80 - 18 Março -
Sobre os bilhetes de costura do Arsenal de Guerra.

---

94 - 26 Março -
Sobre vencimentos de oficiais em serviços militares.

---

123 - 18 Abril -
Declara o modo de regular a precedencia que deverão ter entre si os oficiais membros do Conselho Supremo Militar. (Segundo as patentes e depois por antiguidade).

---

207 - 6 Junho -
Aprova o preço de 45 réis para cada letra das bandeirolas das lanças.

---

221 - 17 Junho -
Sobre as dietas no Hospital Militar provisorio de Andaraí.

---

276 - 29 Julho -
Aspraças do Exercito que teminam o serviço e se reengajam passam a voluntarios da Patria.

---

286 - 31 Julho -
A despeza com o funeral de oficial pobre deve ser reduzida ao indispensavel.

---

334 - 24 Agosto -
Declara que os substitutos das praças do Exercito devem ter as qualidades necessarios para o serviço militar.

---

347 - 12 Dezembro -
Dá instruções para os hospitais onde houver irmãs de caridade.

1 8 6 8

Distribuição de uniforme:

Boné c/ pala, idem sem pala, gravata, fardeta de brim, calças brim branco, camisola ou blusa de brim, sapatos, sobrecasaca de pano c/ platina, sobrecasaca de brim escuro, calças pano, idem brim escuro.
Corpos montados: luvas, poncho botins ou coturnos.
Corpos á pé: capote.

	Eng.	art. a pé	art. a cavall.	Cavall.	Cav. a cav.	Fuz.	Cac.
Calças brim branco	/	/	/	/	/	/	/
" " escuro	/	/	/	/	/	/	/
botins			/	/	/		
blusas brim			/	/	/		
polainas	/	/				/	/
sapatos	/						
blusa baeta			/	/	/		
calças pano	/	/	/	/	/	/	/
boné oleado				/			
" pano	/	/	/		/	/	/
gravata	/	/	/	/	/	/	/
sobrec. pano	/	/	/	/	/	/	/
" brim escuro	/	/	/	/	/	/	/
suspensorios	/	/	/	/	/	/	/
barretina pronta		/	/	/	/	/	/
platinas			/	/	/		
calças pano c/ listra ou vivo.			/	/	/		
capote	/	/				/	/
ponche			/	/	/		
dragonas		/				/	/
luvas.			/	/	/		

não encontrei nem nas decretos nem disposições

1 8 6 9

Corpos de Linha

4375 - 1 Junho -
Dá nova tabela de dietas para os Hospitais e enfermarias militares. (ver tabela)

85 - 8 Fevereiro -
Aprova instruções para as enfermarias militares creadas n na Armação.

142 - 8 Março -
Declara como devem ser lavradas as atas das seções do Conselho Supremo Militar.

377 - 20 Agosto -
Sobre o espolio de um oficial prisioneiro paraguaío, que faleceu.

610 - 20 Dezembro -
Sobre licenças ás praças que vem do Exercito em operações

4348 - 3 Abril -
Extingue a Colonia Militar de Pimenteiras.

1 8 7 0

Corpos de Linha

4619 - 4 Novembro -
Sobre o modo de se preencher as vagas no Exercito.

4626 A - 9 Novembro -
Concede o uso de bandas de lã aos inferiores dos diferentes corpos do Exercito.

---

140 - 3 Junho -
Resolve duvidas sobre o exercicio e vencimento dos Auditores e membros do Conselho de Guerra.

---

257 - 30 Agosto -
Sobre as licenças.

---

299 - 20 Outubro -
Sobre os comandos das Fronteiras.

Lista de armamento, correame e fardamento.

Blusa de baeta azul com peito encarnado, bonés conicos, etc. etc.

Império do Brasil

Guerra do Paraguai

1865-1870

Fotografias, gravuras e outros documentos.

José Wasth Rodrigues
Rua Bambina, 125, ap. 202
Tel. 46-0935
Rio de Janeiro

Guerra do Paraguai
Exército
1863

cad. 16

aut. col.
M. dos S.

Alferes Procópio Barreto de Meirelles
Assist. do Dep. do Q.l Mestre G.al junto
à 6ª Brigada de Infant. e o seu amanuense sargento ajud. Duarte Palombo
Ribeiro. Assunção 1868

de uma fotogr. antiga
do album de familia
de D. Pedro de Bastos
S. Paulo
(ampliação)

1868
Guerra do Paraguai

India Belêla (Chaco) Republica do Paraguay

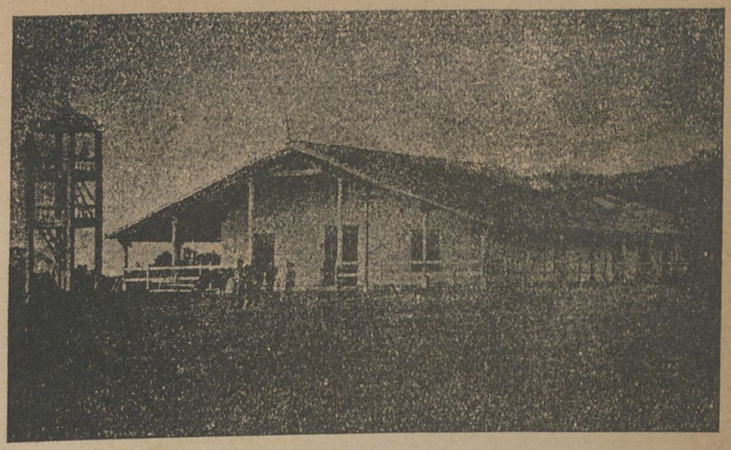

IGREJA DO PILAR

EQUIPAGEM DO MARQUEZ DE CAXIAS
(Sahida de Tuyú-Cuê)

Indio da Patagonia (Chaco)

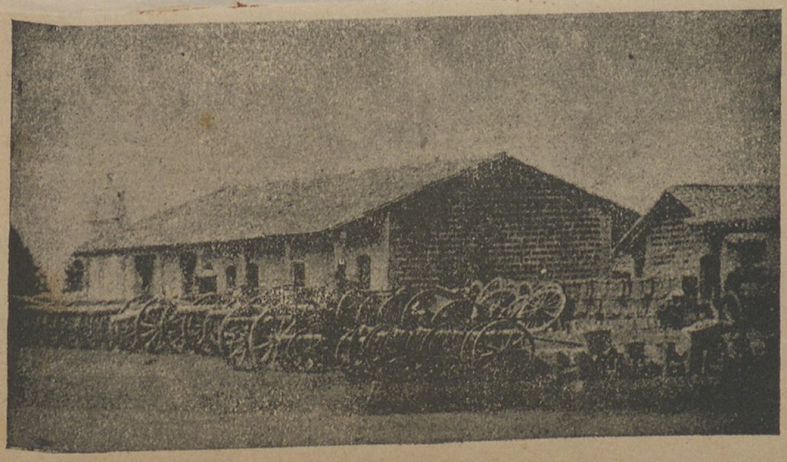

ARTILHARIA DA FORTALEZA DE HUMAYTÁ
(Paraguay)

Copia de uma litho. antiga - serie sobre a guerra do Paraguay. A. Mettfessel del. A. Pelvilain lith. Potosi 38, B. Aires. (oferta de W. ao Museu da F. P. de S. Paulo)

Prisioneiros Paraguayos
"Tomados em la Loma Valentina"

copia de uma lithogr. antiga - A. Mettfessel del. A. Pervilain lith. (oferta de W. ao Museu da F. P. de S. Paulo)

Prisioneiros Paraguayos
"Tomados em la Loma Valentina"

copia de uma litogr. antiga - A. Methfessel del. A. Pelvilain lith. Buenos Aires. (oferta de W. ao Museu da F.P. de S. Paulo)

Soldados Brasileiros

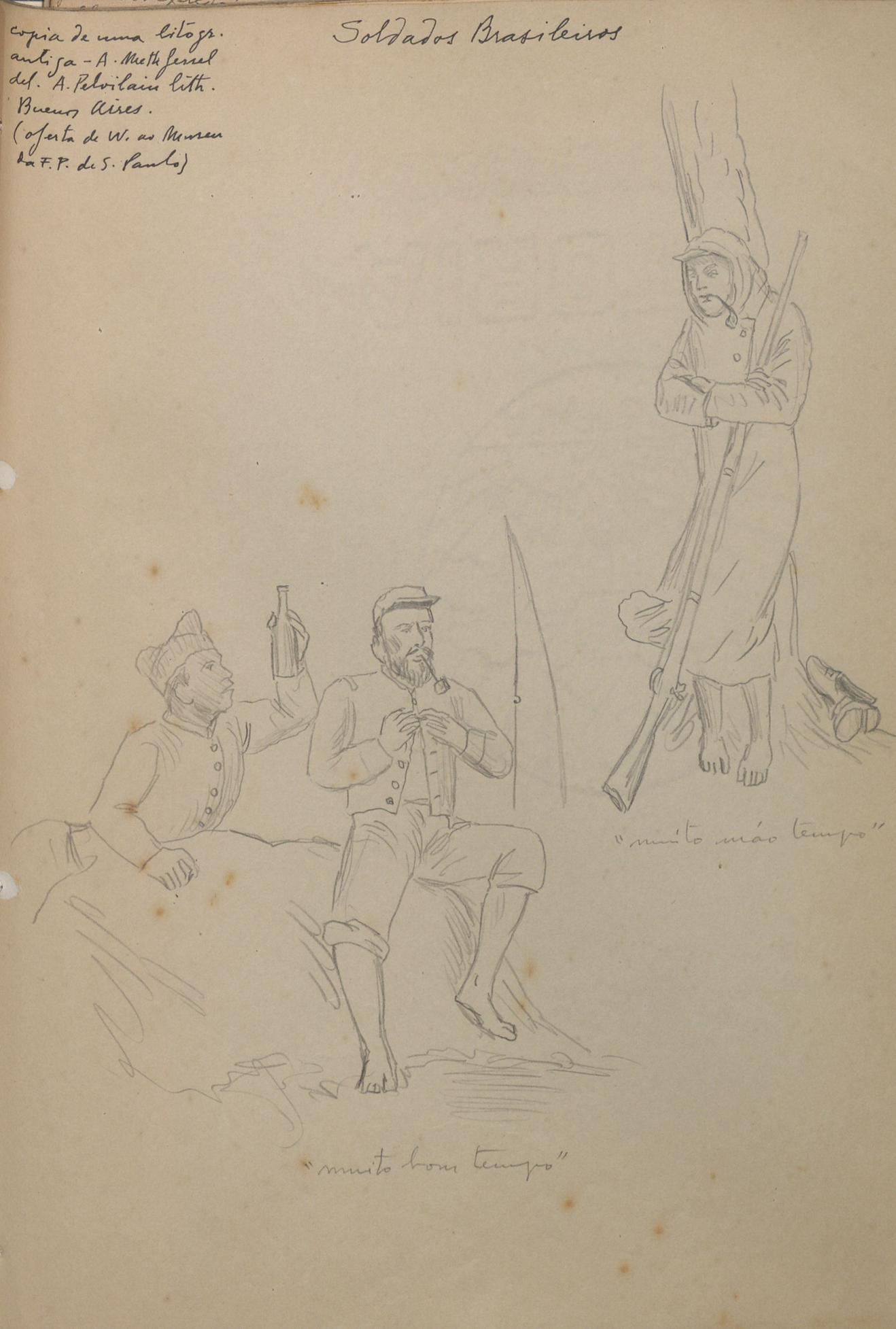

Copia de fotogs. antigas

1865-70
Guerra do Paraguai

C.te Conrado M. da Silva Bittencourt C.te do B. de Engenh.

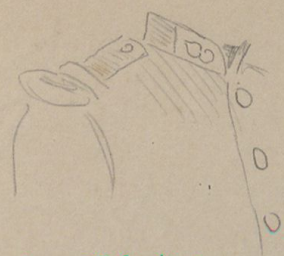

Cap. Felisto B. Gomes de Araujo, of. de artilh.

oficial de artilh.

Cap. João Dias Cardoso de Mello
1º Reg. de Art. a cavallo

oficial

1865
Guerra do Paraguai

Revista da Semana
28 de julho 1901

Fotografia do general Savaget
quando soldado na guerra do
Paraguai
(estrela de cadete)

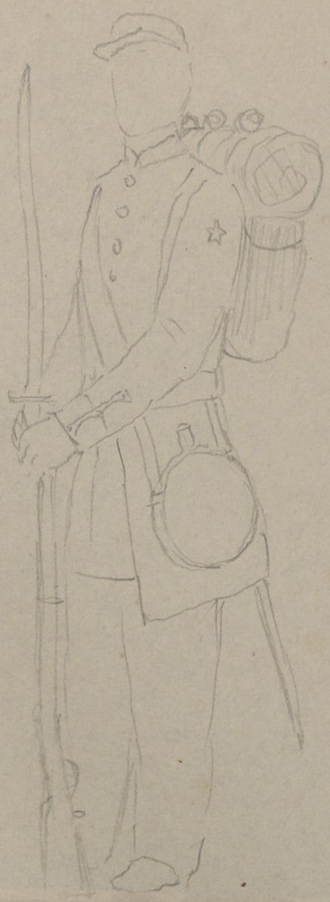

copia de fotografs. antigas

1865 - 70
Guerra do Paraguai

Cadete Dionisio Cerqueira em 1866

2º sarg. unif. branco vivos e divisas verm.

galão, vivos brancos

oficial de engenh. 1868

copia de fotogrs. antigas.

1865-70
Guerra do Paraguai

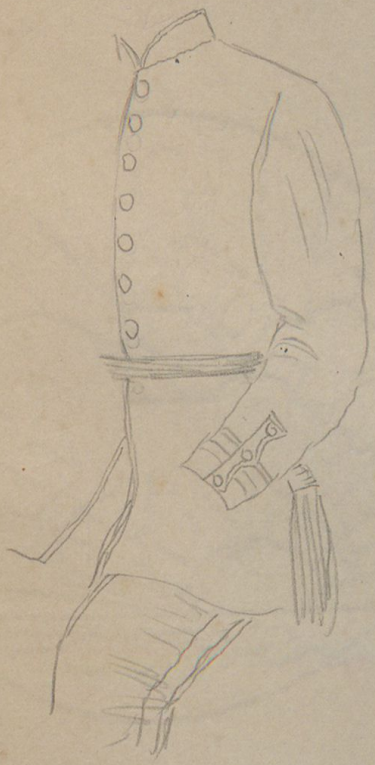

Cap. Jm Pantaleão Telles de Queiroz, cap. de Cavl.

Cap. Fco Soares Oliva
Infant.

oficial

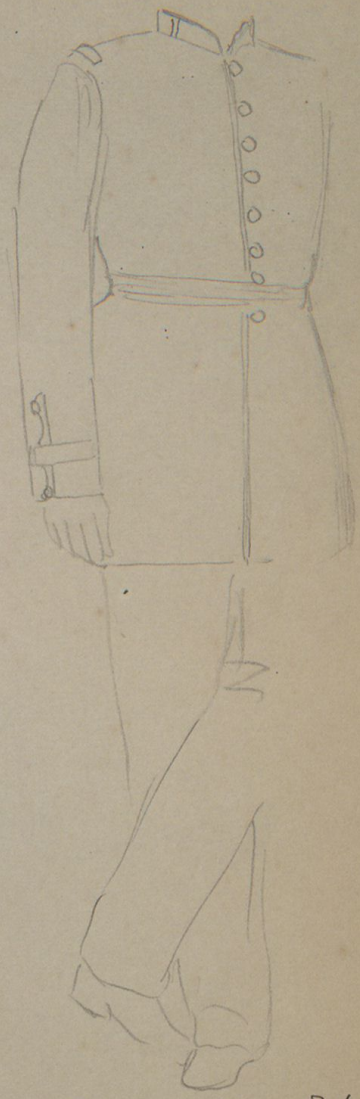

Tte José Christiano Bit
ont
of. de cavalaria
(vivos brancos)

Tte Floriano Peixoto
Engenharia

L. Terragno, Phot.
nº 2106 - P. Alegre
(fot. antiga)

1865-1870

Guerra do Paraguai

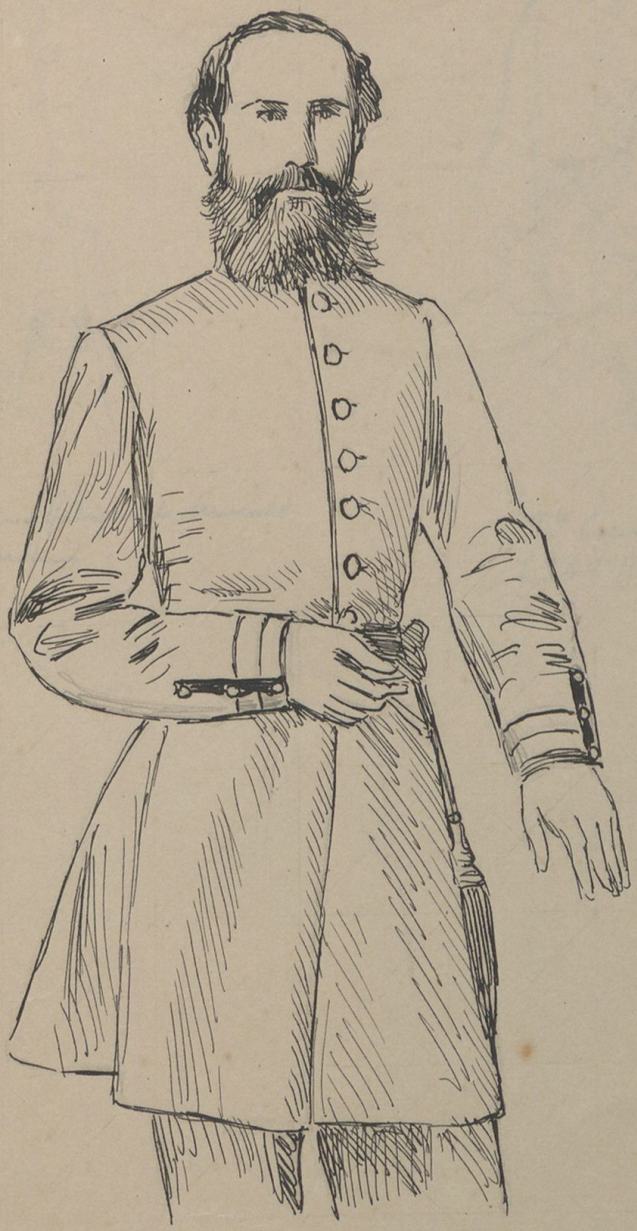

Tenente Coronel

ropia de fotog.
antigas

1865-70
Guerra do Paraguai

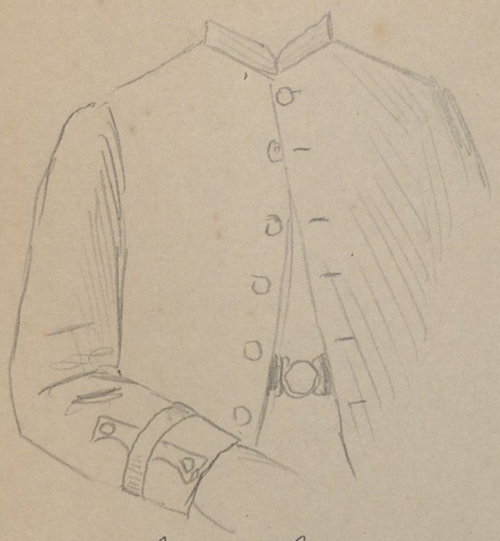

Cap. Jeronimo Rodrigues de Moraes
Jardim

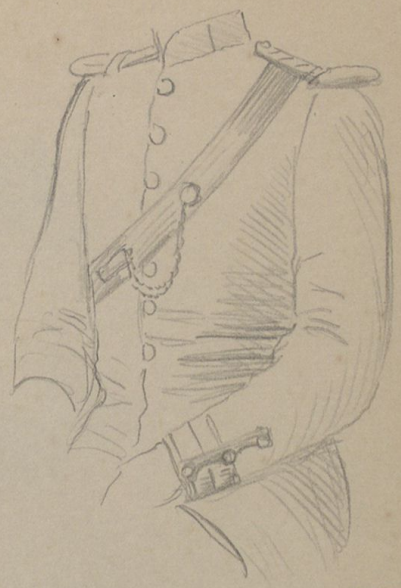

T.e Coronel Mallet
C.te do 1.o R. de Art. a Cavallo

do quadro de P. Americo
Batalha do Avahy

1865-70
Guerra do Paraguai

de uma serie de lith.
sobre a G. do Paraguai

1865-70
oficiaes e soldados

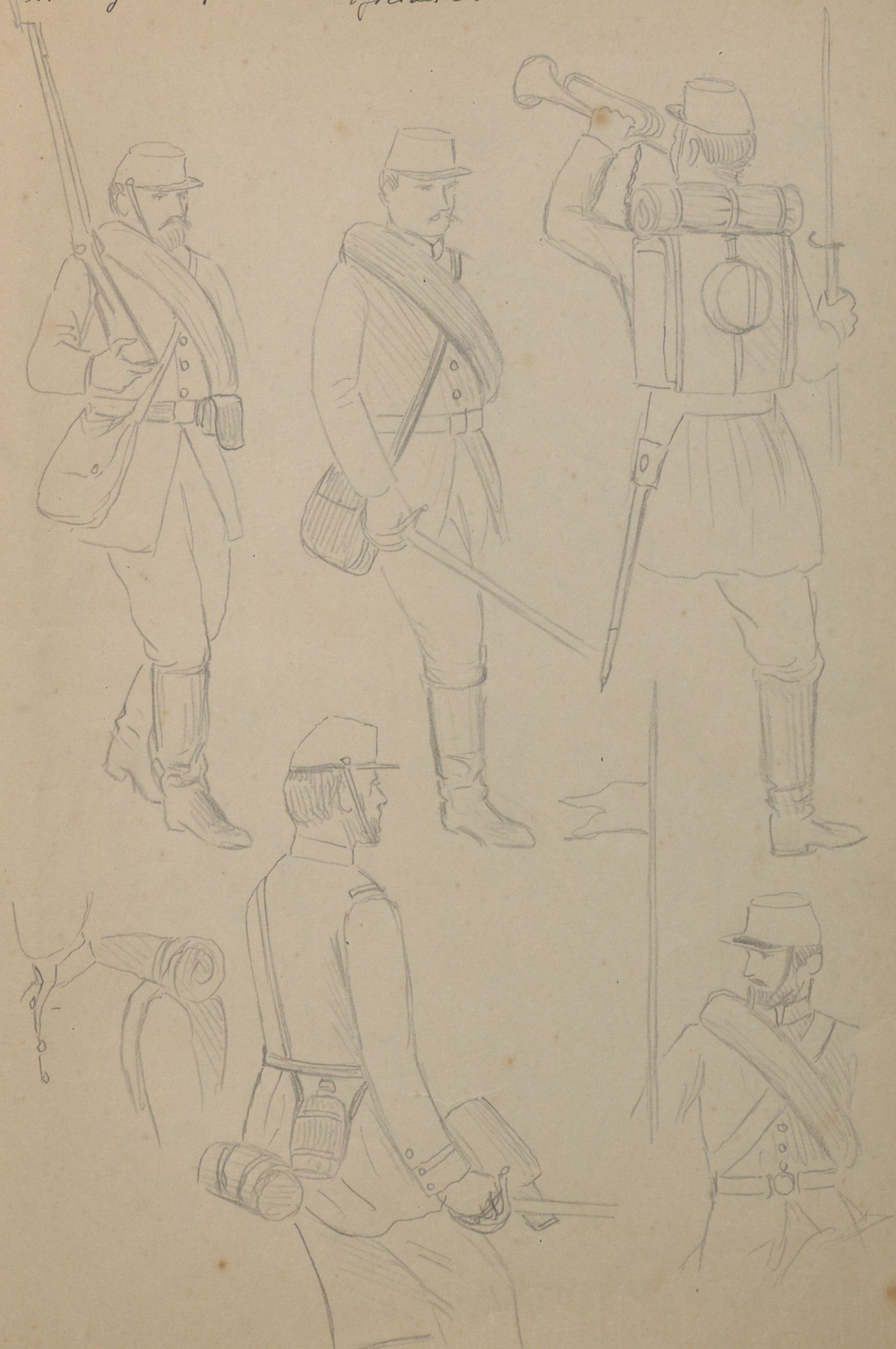

de uma serie de litto.
sobre a guerra do Paraguai

1865-70
oficiaes e soldados

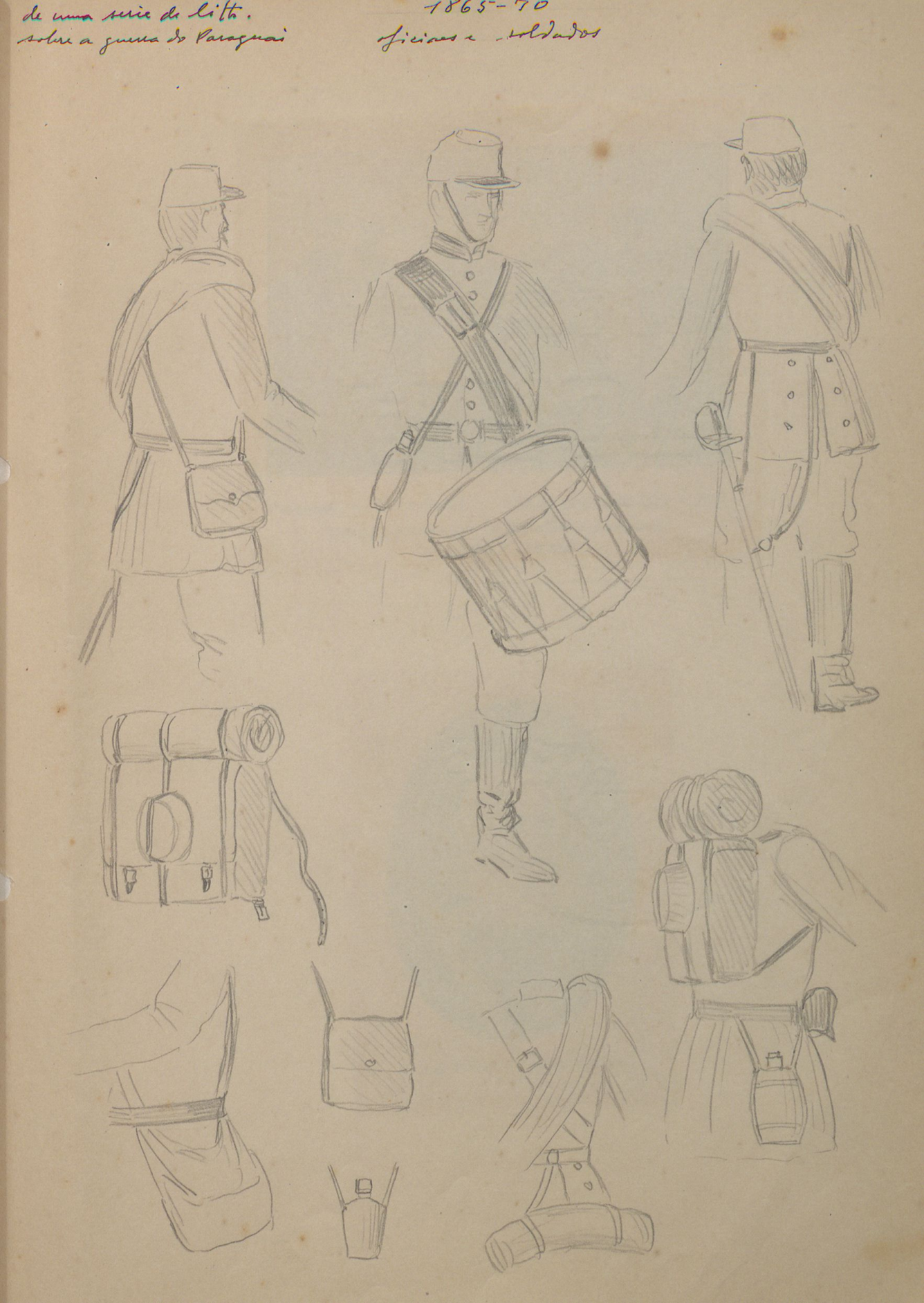

Paraguay. — (Cerro-Corá) Fim da guerra de 1865 — 1870

Dibujo y propriedad del historiador paraguayo
Dr. Héctor F. Decoud

General Wenceslão Paunero (Exercito Argentino)

Lopez guerra

Da obra "The Paraná with incidents of the Paraguayan War", por Thomaz J. Hutchinson, consul inglez na Republica Argentina (Rosario), 1861 a 1868. "O Dever". Sentinella paraguaya no posto

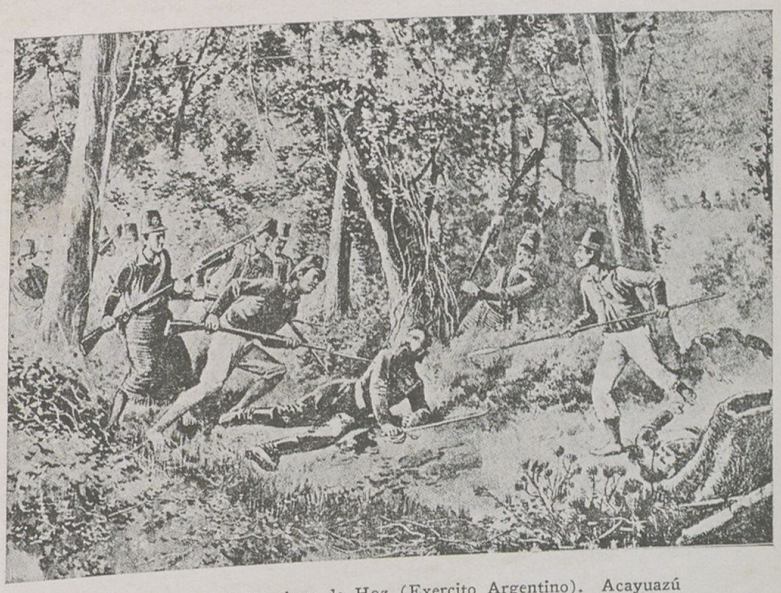

Morte do coronel Martinez de Hoz (Exercito Argentino). Acayuazú

Lopezguaia

Prisioneiros de guerra e familias paraguayas torturados por Lopez II, no acampamento de S. Fernando. (Da obra do coronel George Thompson, citada)

Uniformes de soldados paraguaios na guerra contra o Brasil — Gravura da época.

Bartolomeu Mitre e Solano Lopez na entrevista de Iataiti-Corá. Estampa de Thompson.

Grande Unif.

Uniforme pequeno de inverno

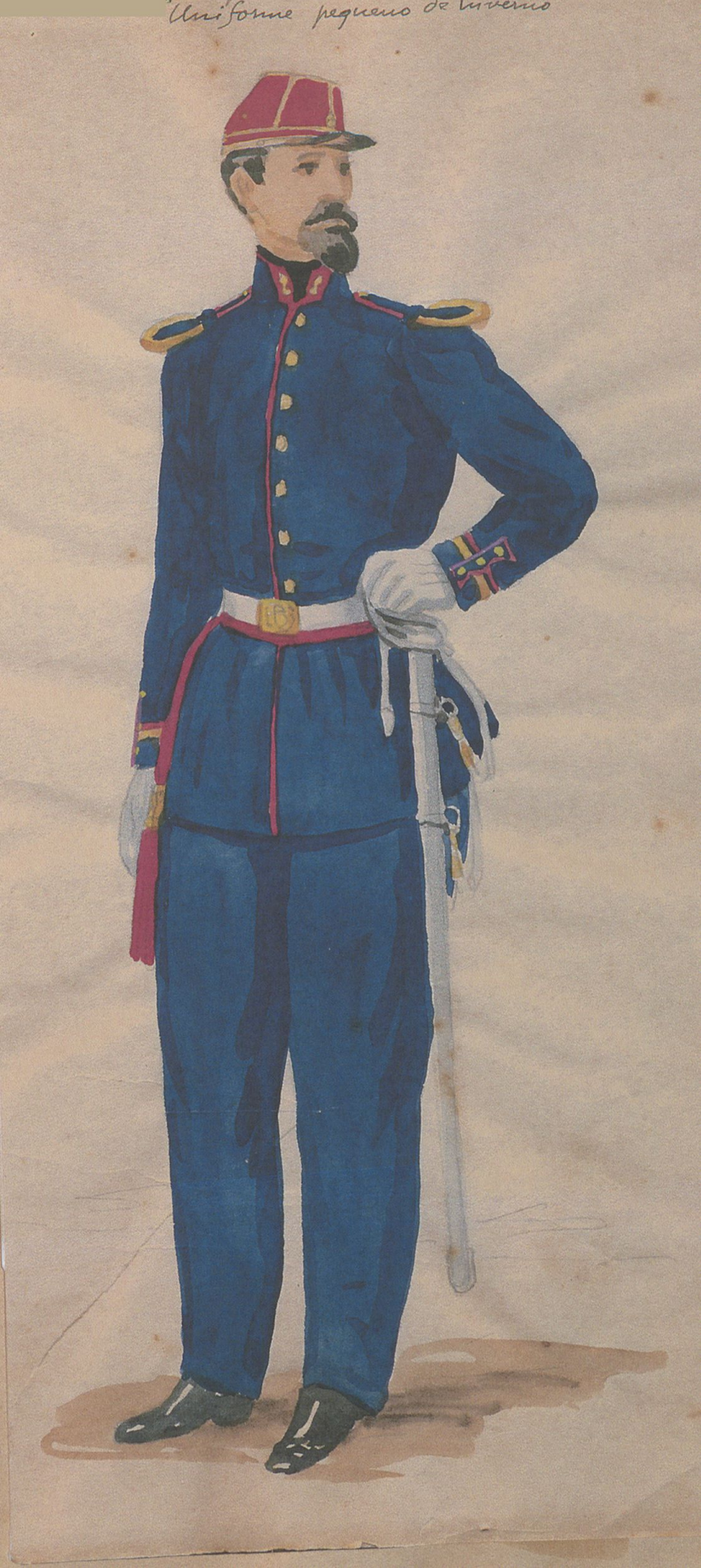

"Uniformes do Exercito"
por Alv. e Lareé, et
Lith. do Asc. Mil.
Rio

1866
Soldado de Artilharia (a pé)
Grande Unif.

Figurinos do Exercito
por Alvaro e Faré
Litt. do Arc. Milit.
Rio

1866

Soldado de Artilharia (a pé)
uniforme pequeno de verão